



I. Municipalidad  
de Coyhaique



# Mapa de Oportunidades

## Chile Crece Contigo

### Red Comunal Coyhaique 2011

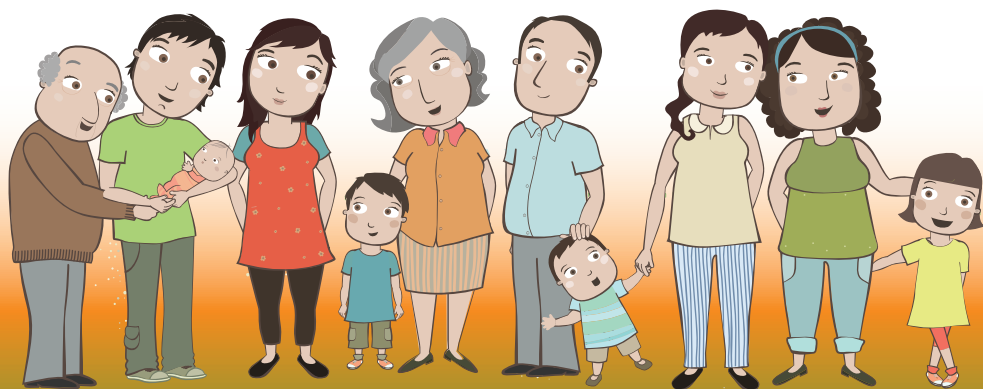



# Sistema Chile Crece Contigo

## Encargada Comunal Chile Crece Contigo Coyhaique

A.S. ODETTE GANGAS QUIÑIÑIR

FONO: 675147

Correo electrónico: odettegangas@coyhaique.cl

**La Municipalidad articula la red local del Chile Crece Contigo asegurando que el Sistema se ejecute en su territorio**

## ¿En qué Consiste el Programa Chile Crece Contigo ?

Es un Sistema de Protección Integral a la Infancia que tiene como misión acompañar, proteger y apoyar integralmente, a todos los niños, niñas y sus familias, a través de acciones y servicios de carácter universal, así como focalizando apoyos especiales a aquellos que presentan alguna vulnerabilidad mayor: “a cada quien según sus necesidades”.

Su propósito es atender las necesidades y apoyar el desarrollo en cada etapa de la primera infancia, (desde la gestación hasta los 4 años), promoviendo las condiciones básicas necesarias, en el entendido que el desarrollo infantil es multidimensional y, por tanto, simultáneamente influyen aspectos biológicos, físicos, psíquicos y sociales del niño/a y su entorno.

Chile Crece Contigo forma parte del Sistema de Protección Social Ley 20.379 y está en línea con los compromisos asumidos por el Estado de Chile al ratificar, en 1990, la Convención Internacional sobre los Derechos del Niño.

### ¿A quienes está destinado?

- A niñ@s que se encuentren en proceso desde su gestación hasta los 4 años de edad, y que residan en la comuna de Coyhaique.

### ¿Dónde se debe solicitar?

- Se Ingresa al sistema por medio de los Establecimientos de Salud Primaria de la Comuna Centros de Salud Familiar Alejandro Gutierrez, Víctor Domingo Silva, y Dirección de Salud Rural, en Coordinación permanente con Hospital Regional

### ¿Qué requisitos hay que cumplir?

- Que los niñ@s y sus respectivas Familias, sean residentes en la Comuna de Coyhaique.



## Datos Específicos

### ÁREA DE COBERTURA:

Comunal.

### DERECHO ADQUIRIDO:

Desde la gestación hasta los cuatro años de edad de los niños@s, priorizando el 40% población más vulnerable, cuyo puntaje de ficha protección social es igual o inferior a 11.734 puntos

### CRITERIOS DE FOCALIZACIÓN:

40% población más vulnerable, cuyo puntaje de Ficha Protección Social es igual o inferior a 11.734 puntos. Familias Chile Solidario.

#### Que documentación se debe acompañar?

- Cédula de Identidad.
- Certificado de nacimiento.
- Certificado de derivación si corresponde.

#### ¿Se paga por este servicio?

- Es totalmente gratuito para las personas.

#### ¿Quiénes participan en la ejecución del Chile Crece Contigo?

La coordinación y articulación del Sistema de Protección Integral a la Infancia corresponde al Ministerio de Planificación (MIDEPLAN). Junto a este ministerio, participan del Sistema otras instituciones, quienes tienen la responsabilidad de ejecutar las prestaciones del Sistema:

Ministerio de Salud (MINSAL) a través de su extensa red de salud pública es la puerta de entrada al Sistema Chile Crece Contigo en el primer control del embarazo. Tiene la responsabilidad de ejecutar el Programa de Apoyo al Desarrollo Biopsicosocial.

Ministerio de Educación (MINEDUC) es la instancia encargada de velar por la calidad de la educación en el sistema preescolar (salas cunas y jardines infantiles) así como coordinar las políticas educativas destinadas a la educación preescolar.

Ministerio del Trabajo (MINTRAB) impulsa el perfeccionamiento de las políticas que inciden en la protección laboral de la paternidad y maternidad a través de reformas legislativas. Servicio Nacional de la Mujer (SERNAM) tiene a su vez un rol importante en la promoción del paquete de propuestas legislativas del Chile Crece Contigo enviado al Congreso Nacional el presente año, especialmente en lo referente a la protección de la maternidad.

La Junta Nacional de Jardines Infantiles (JUNJI) en conjunto con la Fundación Integra garantiza el acceso a salas cunas y jardines infantiles de calidad a los niños.

Servicio Nacional para la Discapacidad (SENADIS) entrega ayudas técnicas para aquellos niños y niñas que presenten alguna discapacidad y que pertenezcan a los hogares del 60% más vulnerables.



**NOMBRE DE PROGRAMA:**  
**FICHA DE PROTECCION SOCIAL**

**Institución:** Municipalidad de Coyhaique

**Cobertura** en la Comuna: Toda la población de la Comuna.

**Grupo Objetivo:** Toda la población de la Comuna

**Oficina:** FICHA DE PROTECCIÓN SOCIAL

Jefe unidad ficha de proteccion: A.s. SUSANA PINILLA CHICUY

FONO: 675151

Correo electrónico: susanapinilla@coyhaique.cl

**¿Que documentación se debe acompañar?**

Certificado de Nacimiento

Carnet de identidad

Liquidación de sueldo o cualquier documento que acredite ingreso

Liquidación de jubilados, montepiados, etc.

Credencial de la COMPIN, o Certificado que acredite discapacidad cuando corresponda.

Control Niño Sano

**¿Se paga por este servicio?**

- Es totalmente gratuito para las personas.

**DIMENSIÓN EDUCACIÓN:** Coordinaciones con JUNJI e INTEGRA, Escuelas Municipales, colegios particulares subvencionados, Escuelas de Lenguaje , escuela educación Especial.

**DIMENSIÓN SALUD:** Coordinaciones con el Servicio de Salud a través de Centros de Salud Familiar, Postas Rurales y Hospital Regional, para la atención de los niños con sus prestaciones universales y específicas que se requieran

**DIMENSIÓN IDENTIFICACIÓN:** Coordinaciones con el Servicio Registro Civil.

**DIMENSION DE APOYO SOCIAL:** Coordinación con Dirección de desarrollo comunitario, a través del programa de Asistencia Social, Mejoramiento habitacional, Centro Rayen de la Mujer y Cooperación de Asistencia Judicial.



## **NOMBRE DE PROGRAMA:**

**PROGRAMA PUENTE “ENTRE LA FAMILIA Y SUS DERECHOS”**

**Institución:** CONVENIO FOSIS- MUNICIPALIDAD DE COYHAIQUE  
Cobertura en la Comuna: 250 familias durante el año

### **Grupo Objetivo:**

Familias vulnerables, especialmente con ingresos bajo la línea de la pobreza de la comuna de Coyhaique  
100 Familias por apoyo familiar en jornada completa y 50 a media jornada  
Oficina intervención familiar

Jefe Unidad intervención: A.s. MARGITT VASQUEZ AGUERO  
FONO: 675196

Correo electrónico: [margittvasquez@coyhaique.cl](mailto:margittvasquez@coyhaique.cl)

### **¿Qué requisitos hay que cumplir?**

QUE TENGAN INGRESOS BAJO ,según puntaje Ficha Protección social menor o igual 4.213 puntos.

QUE RESIDAN EN LA COMUNA DE COYHAIQUE.

**Prestaciones:** APOYO PSICOSOCIAL EN FORMA PERMANENTE DURANTE DOS AÑOS

### **APOYO ECONOMICO (BONO)**

DECRECIENTE DURANTE LA VIGENCIA EN EL PROGRAMA

Áreas a Desarrollar:

**DIMENSIÓN EDUCACIÓN:** Coordinaciones con JUNJI e INTEGRAL, Escuelas Municipales, colegios particulares subvencionados, Escuelas de Lenguaje , escuela educación Especial.

**DIMENSIÓN SALUD:** Coordinaciones con el Servicio de Salud a través de Centros de Salud Familiar, Postas Rurales y Hospital Regional, para la atención de los niños con sus prestaciones universales y específicas que se requieran

**DIMENSIÓN IDENTIFICACIÓN:** Coordinaciones con el Servicio Registro Civil.

**DIMENSION DE APOYO SOCIAL:** Coordinación con Dirección de desarrollo comunitario, a través del programa de Asistencia Social, Mejoramiento habitacional, Centro Rayen de la Mujer y Cooperación de Asistencia Judicial.



## NOMBRE DE PROGRAMA: SERVICIO DE SALUD AYSÉN

Atención Primaria- Salud Rural - Hospital Regional de Coyhaique

**Cobertura:** La totalidad de la Población de la comuna de Coyhaique. Beneficiaria sistema Público de Salud

**Director:** Dr. Ricardo Sepúlveda Hermosilla

### Nombre del Programa :

Apoyo Biosicosocial a la trayectoria del desarrollo infantil en Salud

**Gerente:** Matr. Margarita Díaz Herrera

Seguimiento a la trayectoria del desarrollo infantil desde la gestación hasta los 4 años de edad.

Ingreso en atención primaria al primer control prenatal a población asignada según distribución geográfica para cada Centro de Salud familiar. (Cesfam Dr. Alejandro Gutierrez, Cesfam Victor Dgo. Silva, salud Rural.

### Componentes

I. Fortalecimiento del desarrollo Prenatal, comprende las siguientes actividades:

- Fortalecimiento de los cuidados prenatales
- Atención integral a familias en situación de vulnerabilidad psicosocial.
- Educación a la gestante y su pareja o acompañante significativo (a).

II. Atención Personalizada del Proceso de Nacimiento en Hospital Regional de Coyhaique, comprende las siguientes actividades:

- Atención Personalizada del Parto.
- Atención Integral en el Puerperio.

III. Atención al Desarrollo Integral del niños y niñas hospitalizados, comprende las siguientes actividades:

- Atención Integral al Recién nacido hospitalizado en Unidad de Cuidados Críticos Neonatales.
- Atención integral a niños hospitalizados en Pediatría.

IV. Fortalecimiento del Desarrollo Integral de los niños, comprende las siguientes actividades:

- Fortalecimiento del control de Salud de los niños para el desarrollo integral
- Intervenciones educativas de Apoyo a la crianza.

V. Atención de niños en situación de Vulnerabilidad comprende las siguientes actividades:

- Fortalecimiento de las intervenciones en niños en situación de vulnerabilidad, rezago y déficit en su desarrollo integral.



## Establecimientos de la Red Asistencial de Salud

### Apoyo Biosicosocial a la trayectoria del desarrollo infantil en Salud

#### Atención Primaria Centros de Salud Familiar

**CESFAM Dr. Alejandro Gutiérrez**  
Bilbao /Mackenna S/N

**Encargado de Programa local:**  
Klgo. Pamela Rojas Rojas  
Fono: 67-261277  
capacitacioncag@saludaysen.gov.cl

**CESFAM Victor Dgo. Silva**  
Alejandro Gutiérrez esq. Los Aromos S/N

**Ref. de Programa local:**  
Dra. Andrea Ibaceta Guzmán.  
Fono:67-261251.  
Andrea.ibaceta@saludaysen.gov.cl

**UNIDAD DE Salud Rural**  
Jorge Ibar N° 168

**Encargado de Programa local:**  
Dr. Sebastián Oyarzun  
Fono: 67-261454

**HOSPITAL REGIONAL  
COYHAIQUE**  
Jorge Ibar 068

**Director:**  
I.C.Max Aguilar Belmar  
**Encargado Programa local:**  
Dr. Jose Francisco Redondo Caro  
Fono: 262146

**Jefa Maternidad:**  
Matr. Andrea Perez  
Fono: 262145





- Ingreso a control prenatal y detección de Factores de Riesgos Psicosociales.
- Entrega de Guía de la Gestación “Empezando a Crece” y “Agenda de la Mujer”.
- Abordaje de familias en Situación de vulnerabilidad psicosocial
- Visita domiciliaria Integral a gestante en situación de vulnerabilidad psicosocial
- Activación de Red Chile crece Contigo según vulnerabilidad psicosocial
- Talleres educativos de acompañamiento en el proceso de gestación con participación de la gestante y sus parejas o acompañante significativo en CESFAM y Hospital Regional.
- Ingreso de la Madre y del Recién Nacido como diada antes de los 10 días de vida
- Ingreso a Control de Salud Niñ@ Sano
- Control de Salud con evaluación y seguimiento del desarrollo Psicomotor Integral del niñ@s
- Entrega de Material Educativo y estimulación temprana de acuerdo a edad cronológica. “Acompañandote a Descubrir”
- Talleres educativos de acompañamiento en desarrollo integral del Niñ@.
- Intervención Psicoeducativa grupal enfocada en competencia parentales Metodología “Nadie es Perfecto”.
- Acceso a Sala de Estimulación a niñ@s en situación de Rezago, retraso o déficit de su desarrollo Psicomotor. (niñ@s 0 – 4 años)
- Abordaje del prematuro extremo en potenciación de habilidades para su desarrollo óptimo en sala de estimulación (CAG)
- Dupla Psicosocial para acompañamiento de familias que requieran atención diferenciada.
- Atención personalizada e Integral en Preparto y Parto, para el fomento del Apego temprano, con la Madre, el Padre o alguna persona significativa para el recién nacido. Fomento de Lactancia materna exclusiva.
- Equipo psicosocial como apoyo en alguna situación de vulnerabilidad social o acompañamiento psicológico.
- Entrega de Set de Implementos básicos para Recién Nacidos .” Ajuar del Recién Nacid@”
- Coordinación oportuna con equipo de salud de la Atención Primaria.
- Atención Integral al Recién Nacido Hospitalizad@ en Neonatología. Evaluación Psicosocial e integración de la familia en la atención.
- Atención Integral del niñ@ hospitalizad@ en servicio de Pediatría, que enfatiza los cuidados para el desarrollo. Incorporación de Ed. de Parvulo.



## NOMBRE DE PROGRAMA:

### EDUCACION PRE - ESCOLAR

**Institución:** Municipalidad de Coihaique  
Junji, Integra.

Cobertura en la Comuna:

INTEGRA: 344 Párvulos, JUNJI: 1017 Párvulos, ESCUELAS: 308 Párvulos.  
Grupo Objetivo: Niños y Niñas de tres meses a cuatro años 11 meses 29 días.

#### **Oficina Regional JUNJI**

Directora: Sra: Magali Mallea Jara.

Fono contacto: 670110

Correo electrónico:

#### **Oficina Regional INTEGRA**

Directora Regional: Ada Carrasco Furniel.

Fono contacto 213900.

Departamento de Educación Municipal

Director: Oscar Prieto Pardo

Fono Contacto: 675000

### **JARDINES INFANTILES JUNJI.**

#### **1.- J.I.GABRIELA MISTRAL**

Directora: María Francisca Rojas Covarrubias.

Fono contacto: 218776

#### **2.- Jardín Infantil Arcoiris.**

Directora: Ana María Benavente V.

Fono contacto: 218777

#### **3.- Jardín Infantil Kaukalem**

Directora: Dina Barría Barría.

Fono contacto: 218778

#### **4.- Jardín Infantil Alternativo Los Calafates**

Encargada: Fabiola Andrade

Fono contacto: 218774

#### **5.- Jardín Infantil Alternativo La Villita**

Encargada: Iris Ojeda Chacano

Fono contacto: S/F

#### **6.- Jardín Infantil Copito de Nieve**

Encargada: Nancy Faundez Villanueva.

Fono contacto: S/F

#### **7.- Sala Cuna y Jardín Infantil Futuro Austral**

Directora: Verónica Espinoza Atala

Fono: 213244-213245

#### **8.- Sala Cuna y Jardín Infantil Vallecito de Aysén**

Directora: Elizabeth Walker Muñoz

Fono contacto: 213228



## Programas Educativos para Niñ@s de la Comuna de Coyhaique

### JUNJI: JUNTA NACIONAL DE JARDINES INFANTILES

**Grupo Objetivo:** Niños y Niñas de tres meses a cuatro años 11 meses 29 días, hijos de familias pertenecientes a los primeros quintiles y con factores de vulnerabilidad social.

**Requisitos:** Ficha de protección Social, puntaje hasta 13.468 puntos.

Certificado de nacimiento.

Carnet control de niño sano.

Certificado de la madre de trabajo, cuando corresponda.

Informes sociales, y Derivaciones en caso de vulneración de derechos u otros del párvulo y su familia.

**Prestaciones:** Programa Educativo de Calidad

Programa Alimentario (desayuno, almuerzo

Once y colación.

Asesoría Pondo Estatural, Nutricionista

Unidad de Buen Trato, Psicóloga.

#### INGRESOS PREFERENCIALES:

Párvulos con vulneración de derechos

Hijos/as de madres adolescentes

Familias Chile Solidario

Niños y niñas con Necesidades Educativas E.

Niños /as de Etnias y/o extranjeros.-

**HORARIO DE ATENCION DE LOS ESTABLECIMIENTOS:** Jornada de 8:30 a 16:30  
y/o 19:00 horas en caso de madre trabajadora.

#### SERVICIO TOTALMENTE GRATUITO

**OIRS:** Oficina de Informaciones Reclamos y Sugerencias.

General Parra N° 315, Coihaique

Fono Contacto: 237048,573006

Correo Electrónico. Mparada--- junji.cl



## FUNDACION INTEGRAL:

**Grupo Objetivo:** Niños y Niñas de tres meses a cuatro años , que provengan de familias de escasos recursos y/o vulnerabilidad social.

### Requisitos:

- Contar con Ficha de protección Social vigente.
- Certificado de nacimiento.
- Carnet control de niño sano.
- Informes sociales y derivaciones en caso de vulneración de derechos u otros del párvulo y su familia.-

### Prestaciones:

- Programa Educativo de Calidad.
- Programa Alimentario (desayuno, almuerzo, onces y colación).
- Asesoría Pondo Estatal, Nutricionista

### INGRESOS PREFERENCIALES:

- Párvulos de madres trabajadoras.
- Cesantes o que buscan trabajo.
- Hogares monoparentales.
- Hijos/as de madres adolescentes.
- Familias Chile Solidario.
- Niños /as de Etnias y/o extranjeros.-

### HORARIO DE ATENCION DE LOS ESTABLECIMIENTOS:

Jornada de 8:30 a 16:30 y/o 19:00 horas en caso de madre trabajadora.

### SERVICIO TOTALMENTE GRATUITO

Página para información: [fintegra-integra.cl](http://fintegra-integra.cl)  
Carrera N° 330, Coyhaique.

Fono Contacto: 67/ 232694 o número de fax 67/233710.



## JARDINES INTEGRAL

### 1.-Jardín Infantil Araucaria

Directora: Giovanna Tapia Vásquez  
Fono contacto: 215179

### 3.-Jardín Infantil Mky

Directora: Patricia Ibar Hernández  
Fono contacto: 213914

### 2.- Jardín Infantil Nueva Esperanza

Directora: Elizabeth Higuera  
Sanhueza  
Fono contacto: 238629

### 4.- Jardín Infantil Alitas Voladoras

Directora: Viviana Campos Paredes  
Fono contacto: 272172

## ESCUELAS MUNICIPALES

### 1.- Víctor Domingo Silva

Director: Rubén Valdés Vásquez  
Fono contacto: 675018-675019

### 2.-Baquedano

Director: Héctor Soto Bustamante  
Fono contacto: 675014-675015

### 3.-Nieves del Sur

Director: Luis Romero Adasme  
Fono contacto: 675025-675026.

### 4.-Pedro Quintana Mansilla

Director: Adán Becerra Flores  
Fono contacto: 675023-675055

### 5.-Republica argentina

Director: Ricardo Navarrete Barría  
Fono contacto: 675016-675017

### 6.-Rio Blanco

Director (s): Omar Ávila Baltierra  
Fono contacto: s/f

### 7.-Valle Simpson

Director: Domingo Inzulza Díaz  
Fono contacto: s/f

### 8.-Jose Silva Ormeño

Director: Hugo Manríquez Beels  
Fono contacto: 272114



## EDUCACION PREESCOLAR ESCUELAS MUNICIPALIZADAS

**Grupo Objetivo:** Niños y Niñas de cuatro a cinco años, 11 meses, 29 días, que residen en la Comuna de Coihaique.

**Requisitos:**

- Contar con Ficha de protección Social vigente.
- Certificado de nacimiento.
- Carnet control de niño sano.
- Informes sociales y derivaciones en caso de vulneración de derechos u otros del párvulo y su familia.-

**Prestaciones:**

- Programa Educativo de Calidad.
- Programa Alimentario (desayuno, almuerzo y once).

**HORARIO DE ATENCIONDE LOS ESTABLECIMIENTOS:**

Jornada de 8:30 a 16:00.

**SERVICIO TOTALMENTE GRATUITO**

**OIRS:** Oficina de Informaciones Reclamos y Sugerencias.  
Departamento de Educación Municipal  
Fono Contacto: 675000  
Ogana Nº 1060.





# Mapa de Oportunidades

## Chile Crece Contigo

